

ハイパーキューブねっとjrマニュアル ~キューブベース版~



ハイパーキューブねっと Jr.を起動します
右のアイコンをダブルクリックします。

自分のクラスを選び、名前をクリックして、**ログインする**ボタンをクリックする。



なお、事前に名簿をサーバに登録する必要があります。

メニュー画面からデータベースをクリックする。

そして、**データベースを開く**にチェックを入れ、【あたたかい沖縄の人々の暮らし】をクリックし、**OK**ボタンをクリックする

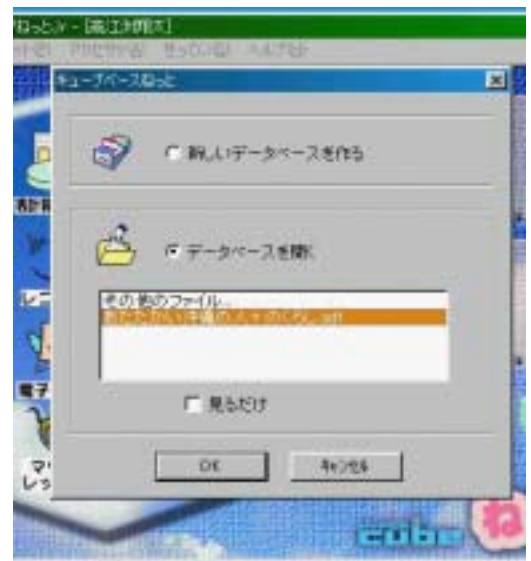

データベースの起動のしかたにはもう一つあります。

5年3組社会の部屋をクリックし、そのフォルダの中から【あたたかい沖縄の人々の暮らし】を選んで、クリックする方法です。



入力画面があらわれるが、この画面では入力せず、自由なレイアウトにするボタンをクリックして、表示をかえる。

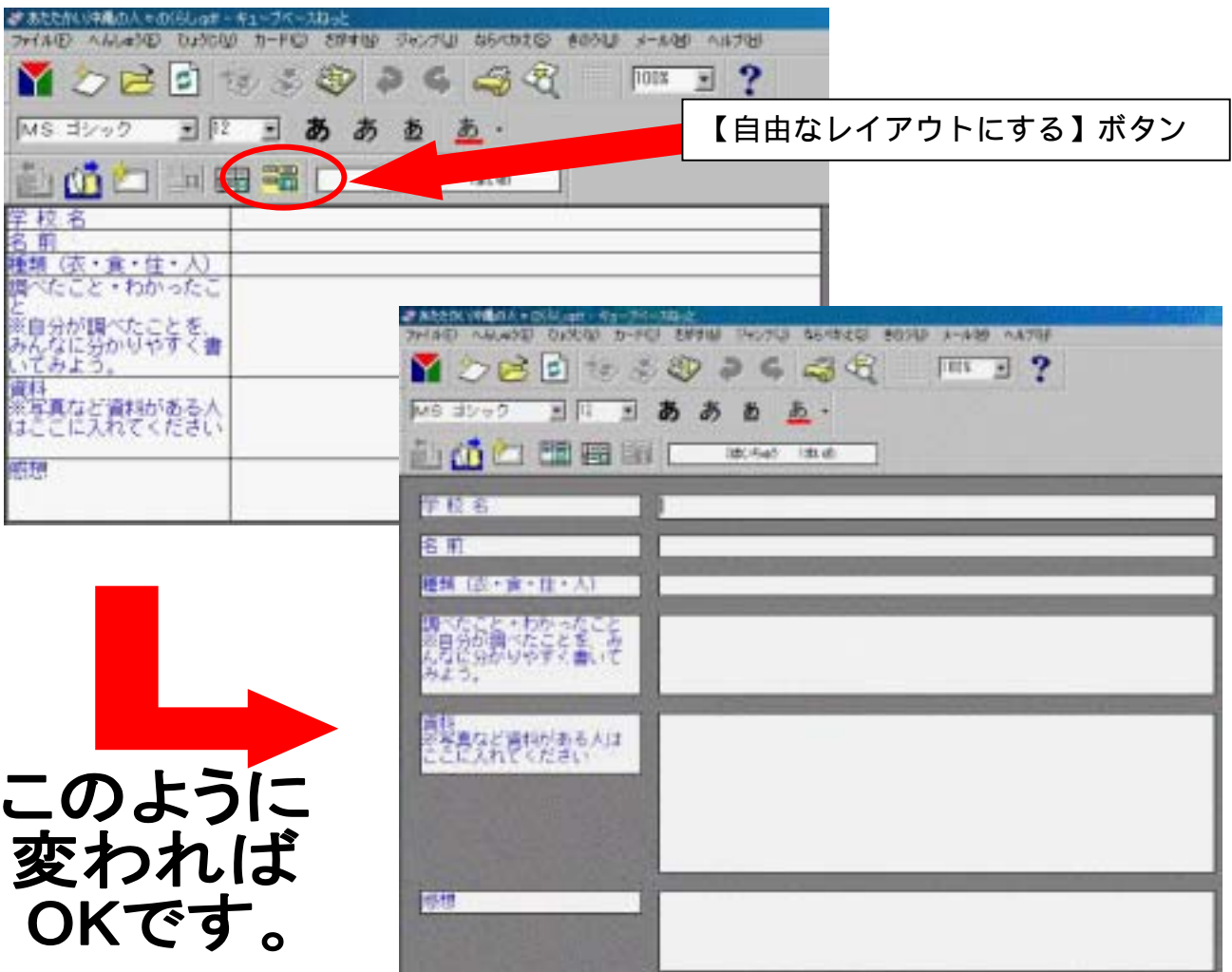

内容を確認したら，保存します。

「ファイル」 「このカードの読み書き」をクリックする。

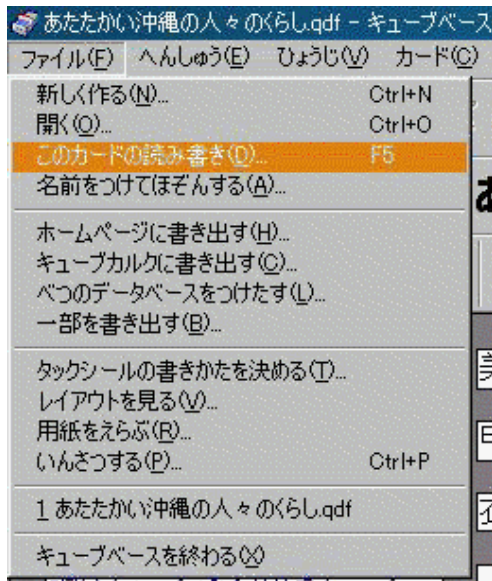

下のように「表示しているカードをほぞんしてもよろしいですか？」と聞いてくるので，**はい(Y)**をクリックする。これで保存されました。

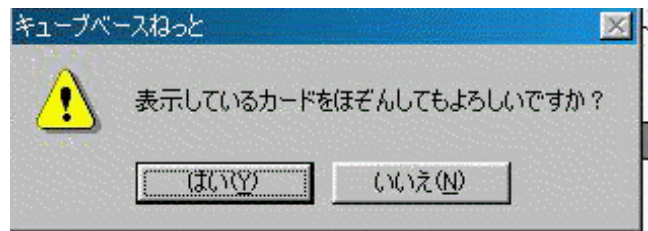

資料のらんに写真を入れるには次の通りに行なってください。

右のマークをクリックし，メニュー画面から【お絵かき】をクリックしてください。



「ファイル」 「部品よびだし」とクリックし，写真や絵が入っている場所を選び，ファイルををクリックし，**開く**をクリックしてください。

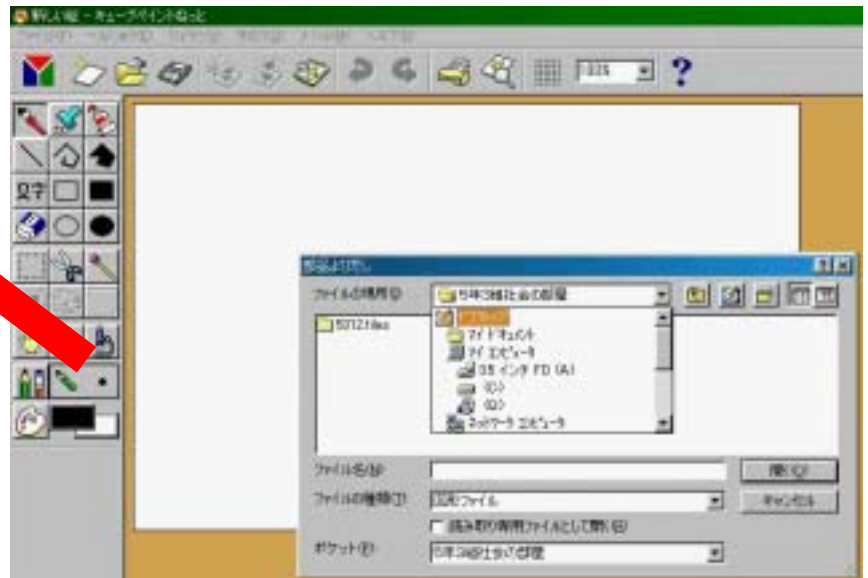

なお，ファイルの種類は「すべてのファイル」にした方がいいです。

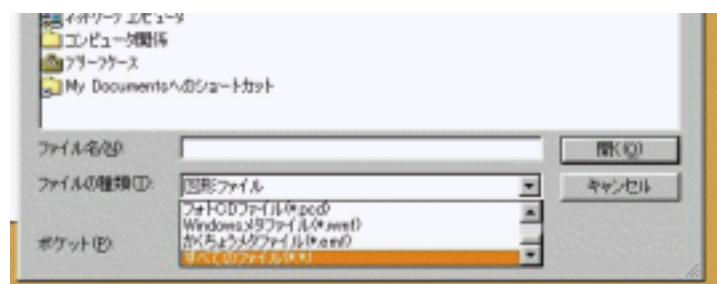

バスの絵を呼び出したとします。
 次には絵の上で右クリックし、「コピー」
 をクリックし、絵をコピーします。



次にカード画面にもどり、資料の入力するわくの上で、右クリックし、「はりつけする」をクリックする。

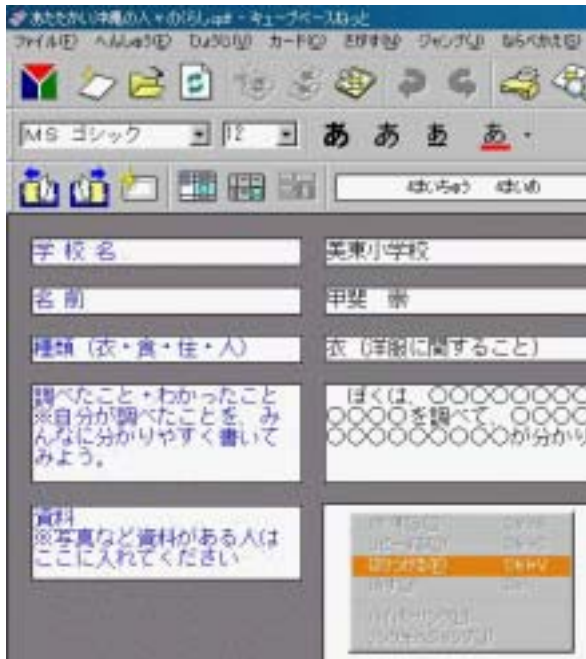

すると、下のようバス絵が入りました。これで完成です。あとは、先ほどの手順で保存してください。



以上です。これで完成です。ここまでできたら先生に、ホームページとして保存してもらいましょう。

あとから手直しするときは同じようにやればできます。まちがえて人のページを直さないように気をつけましょうね。